

METODOLOGÍA Y OFERTA FORMATIVA INFORMACIÓN PARA EL OPOSITOR



Academia JM
Oposiciones al Cuerpo de Ayudantes
de Instituciones Penitenciarias



1. METODOLOGÍA

La base de nuestra formación es una **programación semanal** utilizada para las tres modalidades formativas. Dicha programación permite, si las fechas de examen son las habituales, el estudio de la materia con tres repastos al temario. Además, es flexible y se acomoda a las circunstancias que puedan surgir (cambio de temas en convocatoria, modificaciones normativas, nuevas pruebas...). La metodología es la siguiente:

1º) ESTUDIO POR PARTE DEL ALUMNO DE LOS TEMAS PROGRAMADOS PARA LA SEMANA.

La programación te marca los temas que debes preparar semanalmente. Puedes observar la misma al final de este mismo documento. El estudio debes hacerlo **en la semana anterior al día en que se realice la clase** de manera que cuando hagas los ejercicios ya hayas estudiado la materia de la que tratan los mismos. A través del correo electrónico **nos podrás remitir las cuestiones y dudas que te surjan durante el estudio**. Deberás remitir la pregunta al profesor de la materia de la que versa dicha pregunta, encontrarás el reparto de materia entre preparadores más adelante. **Siempre contestamos.**

2º) CLASE

Disponemos de tres modalidades formativas que te describiremos a continuación. Todas ellas incluyen:

- **Vídeo introductorio** de cada tema
- **Esquemas** de cada tema
- **Test** semanal de 125 a 150 preguntas
- **Supuestos** semanales cuyo número estará en función de los temas a tratar. **Preparamos los supuestos desde el primer día** porque, aunque son objeto del segundo ejercicio de la oposición, consideramos imprescindible abarcar esta preparación desde el principio para que el alumno pueda enfrentarse a los mismos habiéndolos trabajado con suficiente práctica para superarlos.
- **Análisis individual** que se explica a continuación.
- **Resolución de dudas** por e-mail

3º) ANÁLISIS INDIVIDUALIZADO

Con las respuestas de todos los alumnos elaboramos un informe individualizado de cada uno de ellos. En JM disponemos de una herramienta informática que semana a semana muestra al alumno una información detallada sobre sus ejercicios que:

a. Al opositor le permite conocer:

- Su nivel respecto al resto de opositores y respecto al nivel de corte del anterior examen oficial.
- Si arriesga mucho o poco.
- Si el nivel de concentración se mantiene a lo largo del ejercicio.
- Las materias o temas sobre los que debe incidir especialmente.
- Dónde está situado respecto al resto de opositores de JM.

b. Al preparador le da herramientas para:

- Corregir las dificultades de los alumnos en cuanto a la forma de responder, principalmente sobre concentración y nivel de riesgo.
- Establecer los temas sobre los que hay que incidir.
- Personalizar ejercicios en función de las carencias observadas.

Esta información es totalmente personal y privada. En ningún caso, un alumno podrá conocer los resultados del otro salvo que él lo desee y así se lo transmita. Más adelante encontrarás un ejemplo de análisis semanal.

2. OFERTA FORMATIVA

	DÍA	HORARIO	CUOTA MENSUAL
PRESENCIAL*	MARTES	17:00 – 22:00	110 €
ZOOM	MIÉRCOLES	19:00 – 22:00	80 €
A DISTANCIA	Los miércoles a las 17:00 h. se remiten los ejercicios		55 €

Si algún día no puedes acudir a clase presencial o clase zoom, te enviaremos por email los ejercicios para que los efectúes mediante el procedimiento de formación a distancia

- Puedes cambiarte de modalidad de formación o darte de baja de la formación en cualquier momento. **El único requisito es que lo comuniques de forma expresa antes de que comience el mes en que desees que dicho cambio tenga efecto.**
- Nuestros grupos presenciales no pasan de 30 alumnos.
- **No cobramos matrícula ni existe compromiso de permanencia.** Puedes darte de baja cuando lo desees, el único requisito es que nos lo comuniques de forma expresa antes de que se inicie el mes afectado.
- ***Actualmente las clases en MODALIDAD PRESENCIAL están suspendidas temporalmente por la situación generada por el COVID. La modalidad más parecida a las clases presenciales es la MODALIDAD ZOOM que se explica a continuación.**

Academia JM
Oposiciones al Cuerpo de Ayudantes
de Instituciones Penitenciarias

OFERTA FORMATIVA

www.AcademiaJM.com





CLASES PRESENCIALES

110€
mes

- Clase presencial: explicación de teoría, realización y corrección de supuestos, explicación de preguntas test relevantes
- Realización presencial de ejercicios
- Resolución de dudas por e-mail y en clase
- Vídeo introductorio de cada tema
- Esquemas de cada tema
- Test y supuestos semanales
- Análisis individual

MARTES
17:00-22:00



CLASES ZOOM

80€
mes

- Clase zoom: explicación de teoría, realización y corrección de supuestos
- Resolución de dudas por e-mail y en clase
- Vídeo introductorio de cada tema
- Esquemas de cada tema
- Test y supuestos semanales
- Análisis individual

MIÉRCOLES
19:00-22:00



CLASES A DISTANCIA

55€
mes

- Vídeo introductorio de cada tema
- Esquemas de cada tema
- Test y supuestos semanales
- Análisis individual
- Resolución de dudas por e-mail

TEMPORALMENTE SUSPENDIDAS
SUSTITUIDAS POR CLASES ZOOM

2.1) MODALIDAD PRESENCIAL.

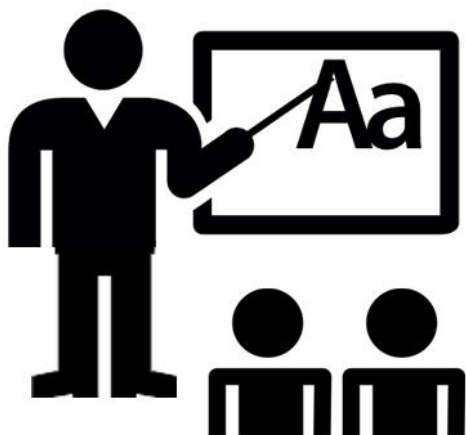

- **Resolución de dudas y explicación** de aspectos que se consideran fundamentales y/o de mayor dificultad.
- **Realización de test.** Se corrigen preguntas importantes y aquellas que planteen dudas.
- **Realización de supuestos.** Se corrigen todos ellos pregunta a pregunta.

Para ambos ejercicios se entrega el material impreso y la plantilla de respuestas con justificación. **Son efectuados en condiciones similares a los exámenes oficiales**, con plantilla autocopiativa similar a la oficial y con un control de tiempo exacto al oficial. Consideramos importante que se realicen los ejercicios de esta manera para que el alumno pueda entrenar también la ejecución del examen.

Ubicación: C/ Bordadores, nº 5, Esc. Izda. 1º Izda. CP 28013 – Madrid / Metro: Sol y Ópera / Renfe: Sol

**Actualmente las clases en MODALIDAD PRESENCIAL están suspendidas temporalmente por la situación generada por el COVID. La modalidad más parecida a las clases presenciales es la MODALIDAD ZOOM*

2.2) MODALIDAD ZOOM.

- **Recepción de ejercicios:** el miércoles a las 16:30 recibirás los ejercicios (test y supuestos) y el vínculo para entrar en la clase a través de Zoom. Imprime, si puedes, los ejercicios (test y supuestos).
- **Realiza solo el ejercicio de test** respetando los tiempos que fija la orden de la convocatoria y que te indicaremos en el propio test.
- **Clase:** entra en el enlace de la reunión de ZOOM y accede con la contraseña a las 19:00 h. La clase comenzará con **explicación** de cuestiones relativas a los temas programados. Después realizaremos los **supuestos uno a uno**, corrigiendo pregunta por pregunta.
- Al finalizar la clase, incluye tus respuestas en el fichero Excel que te remitiremos para efectuar tu seguimiento y remitírselas al preparador correspondiente.
- El preparador **te remitirá las plantillas de respuestas correctas con la argumentación.**

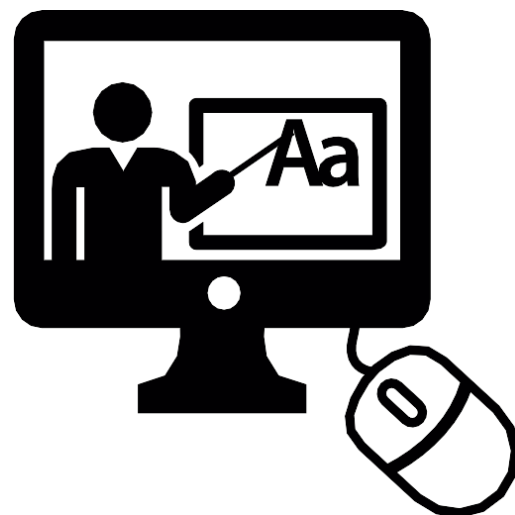

2.3) MODALIDAD A DISTANCIA.



- Los **miércoles a las 17:00 h recibirás los ejercicios** (test y supuestos). Recomendamos su impresión para la realización como si fuese un examen oficial pues así podrás efectuar marcas, señalar aspectos importantes, etc. Te recomendamos igualmente que te imprimas plantillas similares a las usadas en el examen oficial para que contestes los ejercicios en las mismas y entrenes en las condiciones más parecidas al examen. Puedes descargarla en www.academiajm.com/p/utilidades.html.
- Incluye tus respuestas en el fichero Excel que te remitiremos para efectuar tu seguimiento y envíaselas al preparador correspondiente.
- A la recepción de tus respuestas, el preparador **te remitirá las plantillas de respuestas correctas con la argumentación.** Tendrás que revisar las respuestas y efectuar al preparador las cuestiones te surjan.

3. TEMARIO

Disponemos de un **temario propio** cuyo coste son **110 euros**. La adquisición del mismo da derecho a **su actualización hasta la fecha de finalización del proceso selectivo siguiente a la fecha de su adquisición**. Esta limitación temporal no existe para quienes, habiendo adquirido el temario, se encuentran en cualquiera de las modalidades formativas (presencial, zoom o a distancia).

Es posible la adquisición de uno solo de los bloques del temario en cuyo caso el precio es de **45 €**

- El temario se entrega en papel dinA4 e impreso en blanco y negro, sin encuadernar.
- No se recomienda la encuadernación porque dificultaría la inclusión de las actualizaciones. Para su manejo se recomienda trabajar con fundas de plástico y archivadores.
- Las actualizaciones se remiten en formato pdf por correo electrónico.
- Al final de cada tema se incluyen las preguntas que se han efectuado sobre dicho tema en exámenes oficiales.
- Realizamos envíos a toda España.

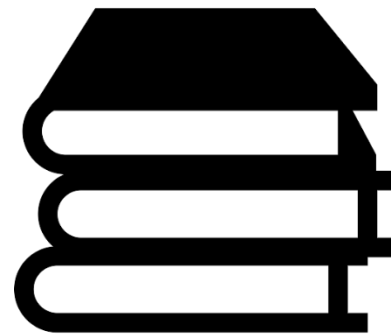

Si deseas inscribirte en la academia, **no es obligatorio la adquisición del temario**, puedes utilizar el que desees pero, como es lógico, no se remiten las actualizaciones a quienes no lo hayan adquirido. Si es este tu caso es importante que te asegures de que te lo actualizan donde lo hayas adquirido.

Temario Organización del Estado, Dcho. Adm. General, Gestión de Personal y Financiera: **45 €**
Temario Derecho Penitenciario: **45 €**
Temario Derecho Penal y Conducta Humana: **45 €**

Temario completo: **110 €**

www.AcademiaJM.com

Preparación de Oposición Cuerpo de Ayudantes IIPP

PREPARADORES

Miguel

Materia: temas del 1 al 20 (excepto Oficina habilitación) de Dcho. Penitenciario

Email: miguel@academiajm.com

Manuel

Materia: temas 7, 8, 9, 14, 15, 16 de OEAP y tema 20 de Penitenciario (Oficina habilitación)

Email: manuel@academiajm.com

David

Materia: temas 1, 2, 3, 4, 5, 6, 10, 11, 12, 13 y 17 de OEAP

Email: david@academiajm.com

Raquel

Materia: temas 1, 2, 3 y 4 de Dcho. Penal (parte general) y Conducta humana

Email: raquel@academiajm.com

Jesús

Materia: temas 5, 6, 7, 8, 9 y 10 de Dcho. Penal (parte especial y procesal)

Email: jesus@academiajm.com

Secretaría: secretaria@academiajm.com

Información - email: info@academiajm.com

Información - teléfono: 622220605

Facebook: <https://m.facebook.com/academiajmprisiones>

Instagram: <https://www.instagram.com/academiajmprisiones>

CLASES PRESENCIALES: MADRID

(ACADEMIA VISAN)
C/ Bordadores, nº 5, Esc. Izda. 1º Izda.
CP 28013 - Madrid

Metro: Sol y Ópera

Renfe: Sol



CLASES ZOOM Y A DISTANCIA: TODA ESPAÑA



PROGRAMACIÓN

Fecha	Profesor	Tipo clase	Temas			
			Penitenciario	Penal	OEAP	Conducta
07/10/2020	PENAL (RAQUEL)	Ordinaria		1		
14/10/2020	PENITENCIARIO	Ordinaria	17, 2			
21/10/2020	OEAP (DAVID)	Ordinaria			1 y 2	
28/10/2020	PENAL (RAQUEL)	Ordinaria		2		
04/11/2020	PENITENCIARIO	Ordinaria	3, 4			
11/11/2020	OEAP (MANUEL)	Ordinaria			7	
18/11/2020	PENAL (RAQUEL)	Ordinaria		3		
25/11/2020	PENITENCIARIO	Ordinaria	1, 5			
02/12/2020	OEAP (DAVID)	Ordinaria			3 y 6	
09/12/2020	PENAL (RAQUEL)	Ordinaria		4		
16/12/2020	PENITENCIARIO	Simulación	1, 2, 3, 4, 5 y 17			
23/12/2020	OEAP (MANUEL)	Ordinaria			8	
30/12/2020	PENAL (RAQUEL)	Simulación		1, 2, 3, 4		
06/01/2021	NO LECTIVO					
13/01/2021	PENITENCIARIO	Ordinaria	6 y 15			
20/01/2021	OEAP (DAVID)	Ordinaria			4 y 5	
27/01/2021	PENAL (JESÚS)	Ordinaria		5		
03/02/2021	PENITENCIARIO	Ordinaria	7 y 8			
10/02/2021	OEAP (MANUEL)	Ordinaria			9	
17/02/2021	PENAL (JESÚS)	Ordinaria		6		
24/02/2021	PENITENCIARIO	Ordinaria	9 y 10			
03/03/2021	OEAP (DAVID)	Ordinaria			11 y 12	
10/03/2021	PENAL (JESÚS)	Ordinaria		7 y 8		
17/03/2021	PENITENCIARIO	Simulación	6, 7, 8, 9, 10 y 15			
24/03/2021	OEAP (MANUEL)	Ordinaria	20 (OFICINA HABILITACIÓN)		14	
31/03/2021	PENAL (JESÚS)	Simulación		5, 6, 7 y 8		
07/04/2021	PENITENCIARIO	Ordinaria	11 y 12			
14/04/2021	OEAP (DAVID)	Ordinaria			10 (1 parte)	
21/04/2021	PENAL (JESÚS)	Ordinaria		9		
28/04/2021	PENITENCIARIO	Ordinaria	13 y 16			
05/05/2021	OEAP (MANUEL)	Ordinaria			15	
12/05/2021	PENAL (JESÚS)	Ordinaria		10		
19/05/2021	PENITENCIARIO	Ordinaria	14 y 18			
26/05/2021	OEAP (DAVID)	Ordinaria			10 (2 parte)	
02/06/2021	PENAL (JESÚS)	Simulación		9 y 10		
09/06/2021	PENITENCIARIO	Ordinaria	19 y 20			
16/06/2021	OEAP (MANUEL)	Ordinaria			16	
23/06/2021	CONDUCTA	Ordinaria				1, 2 y 3
30/06/2021	PENITENCIARIO	Simulación	11, 12, 13, 14, 16, 18, 19 y 20			
07/07/2021	OEAP (DAVID)	Ordinaria			13 y 17	

ANÁLISIS TEST

TEMA	Preguntas	ALUMNO JM		PROMEDIO	
		Puntuación	% Acierto	Puntuación	% Acierto
01	35	25,35	72,43%	14,07	40,20%
02	35	27,35	78,14%	14,76	42,18%
03	40	28,36	70,90%	14,80	37,00%
04	40	17,38	43,45%	9,95	24,87%
	0	0,00		0,00	
	0	0,00		0,00	
	0	0,00		0,00	
	0	0,00		0,00	
	0	0,00		0,00	
Total	150	98,44	65,63%	53,58	35,72%
Primera	1ª (1-75)	56,37	57,26%	30,64	57,19%
Segunda	2ª (76-150)	42,07	42,74%	22,94	42,81%
Análisis global	Acertos	109,00	72,67%	68,86	45,91%
	Errores	32,00	21,33%	46,31	30,87%
	En blanco	9,00	6,00%	34,83	23,22%
	Resultado	98,44	65,63%	53,58	35,72%

MATERIA: DERECHO PENAL

Temas 1, 2, 3 y 4

Fecha realización test: 13/2/2019

ANÁLISIS DE LA AVERSIÓN AL RIESGO

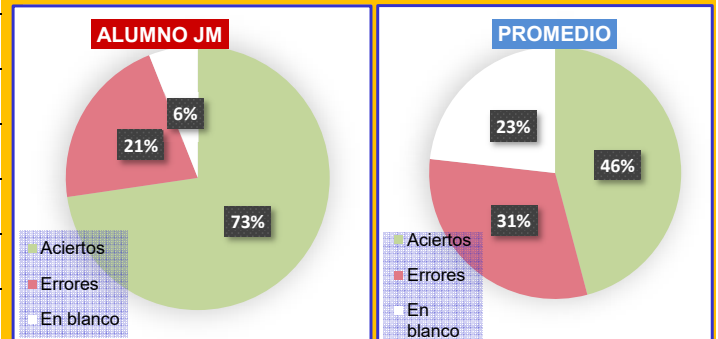

% Efectividad por mitades

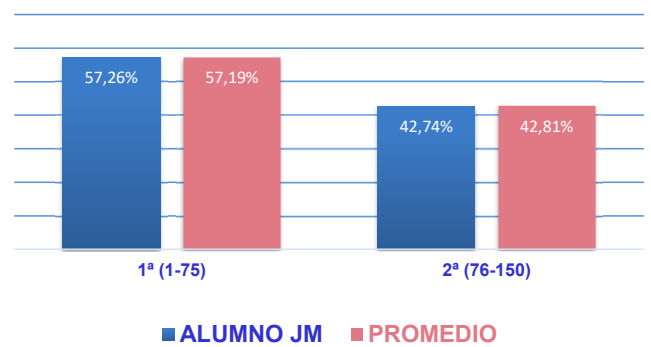

COMPARATIVA NOTA ALUMNO CON EL RESTO DE OPOSITORES Y EL CORTE OEP 2018

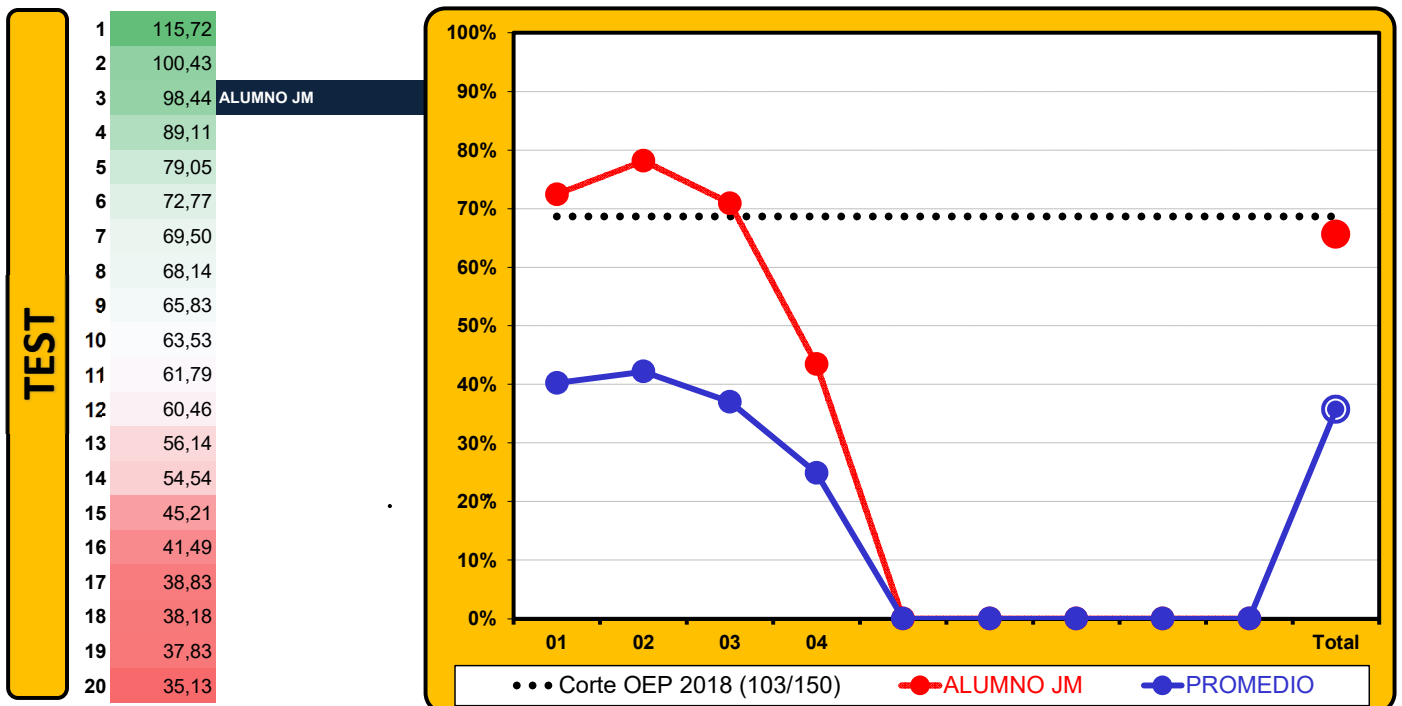

Nota: El cuadro solo muestra las primeras veinte notas.

ANÁLISIS SUPUESTOS

SUPUESTO	Preguntas	ALUMNO JM		PROMEDIO		MATERIA: DERECHO PENAL	
		Puntuación	% Acierto	Puntuación	% Acierto	Temas 1, 2, 3 y 4	
01	5	1,01	20,20%	0,19	3,90%	Fecha realización test: 13/2/2019 ANÁLISIS DE LA AVERSIÓN AL RIESGO <div style="display: flex; justify-content: space-around;"> <div style="text-align: center;"> ALUMNO JM </div> <div style="text-align: center;"> PROMEDIO </div> </div>	
02	5	-0,32	-6,40%	0,43	8,69%		
03	5	1,34	26,80%	0,48	9,60%		
04	5	1,34	26,80%	0,44	8,90%		
05	5	1,34	26,80%	0,69	13,89%		
	0	0,00		0,00			
	0	0,00		0,00			
	0	0,00		0,00			
	0	0,00		0,00			
	0	0,00		0,00			
Total	25	4,71	18,84%	2,25	8,99%	% Efectividad por mitades 	
Primera	1ª	1,36	28,87%	1,21	53,69%		
Segunda	2ª	3,35	71,13%	1,04	46,31%		
Análisis global	Aciertos	9,00	36,00%	6,38	25,52%		
	Errores	13,00	52,00%	12,52	50,07%		
	En blanco	3,00	12,00%	5,24	20,97%		
	Resultado	4,71	18,84%	2,25	8,99%		

